

FATADA SUD-EST EXISTENTA

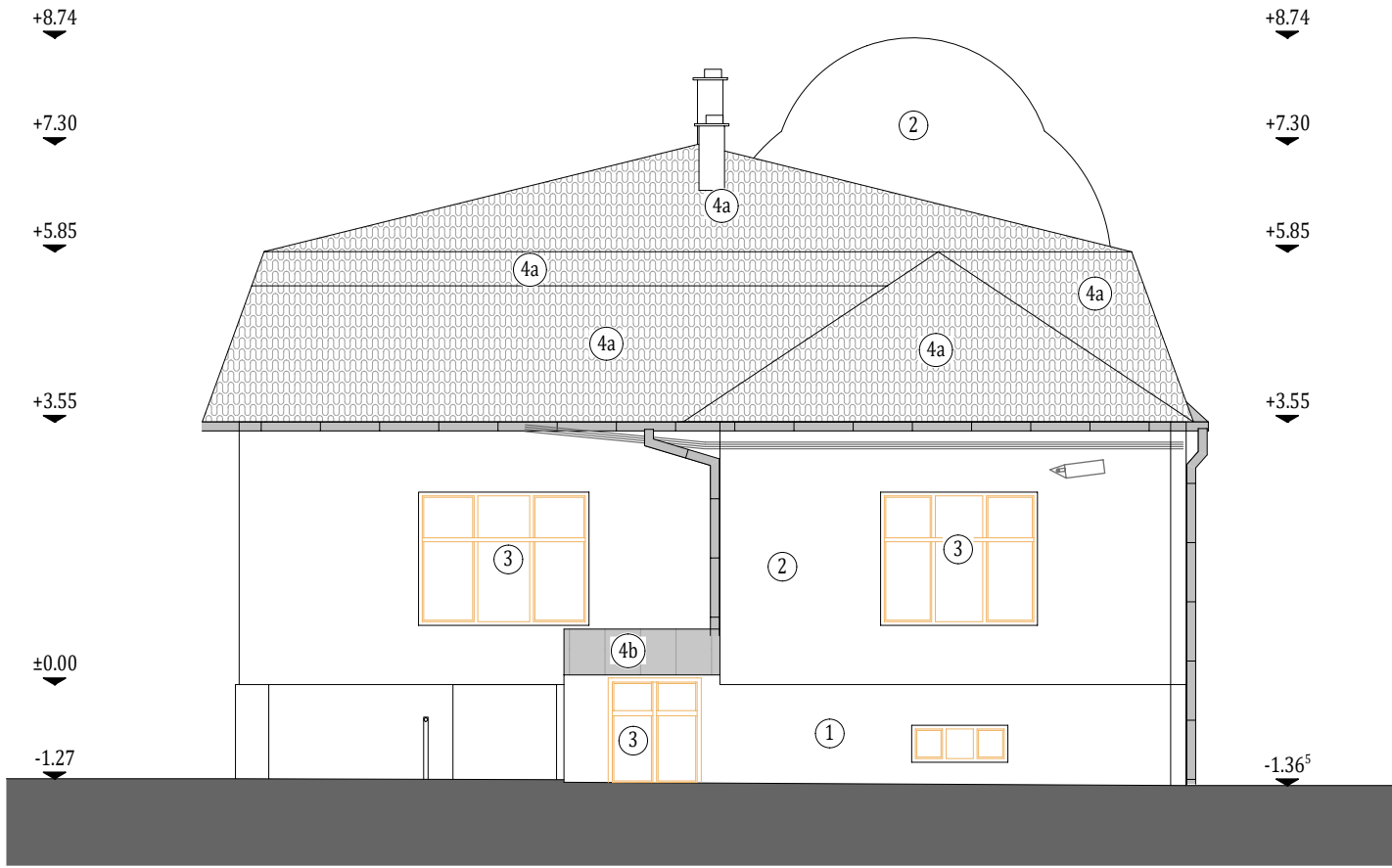

FATADA SUD-VEST EXISTENTA

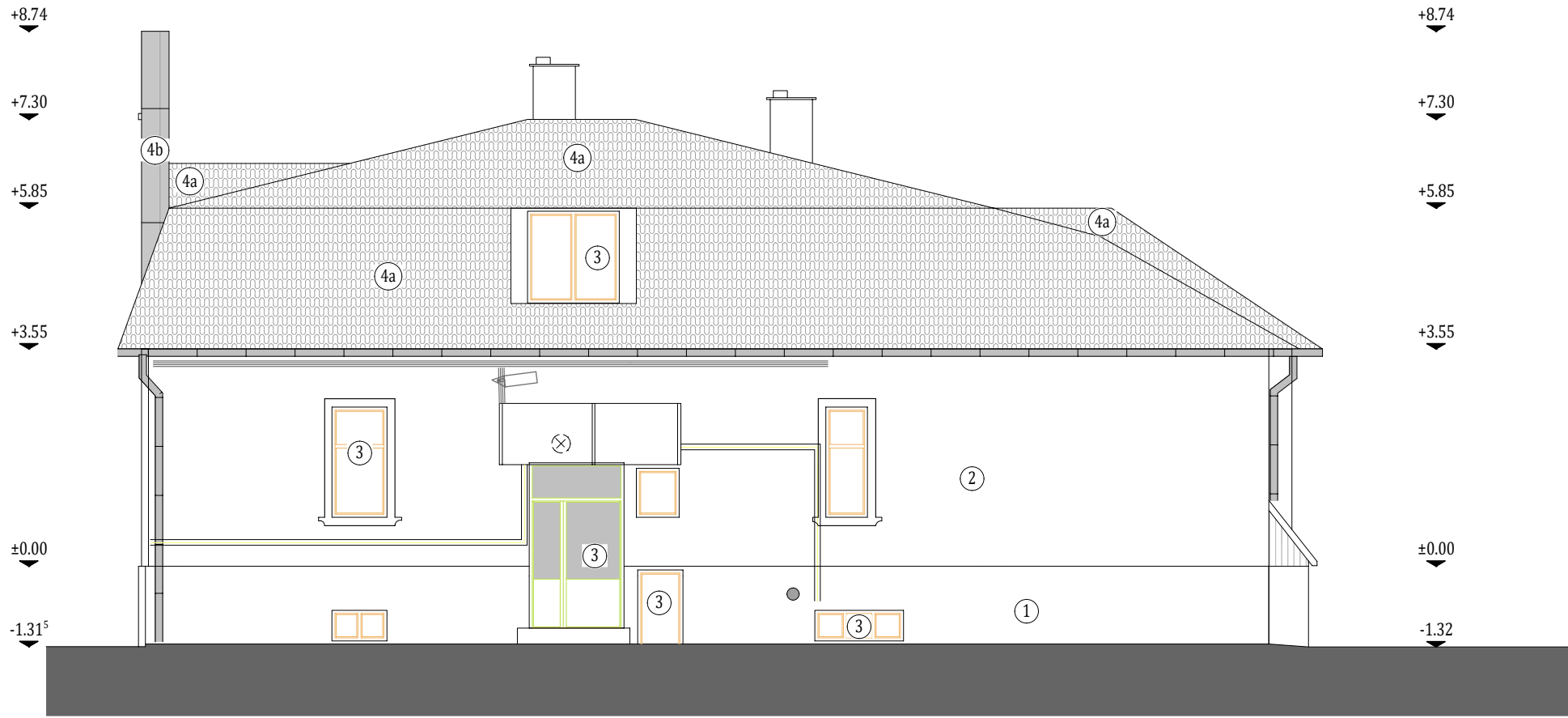

FATADA NORD-EST EXISTENTA

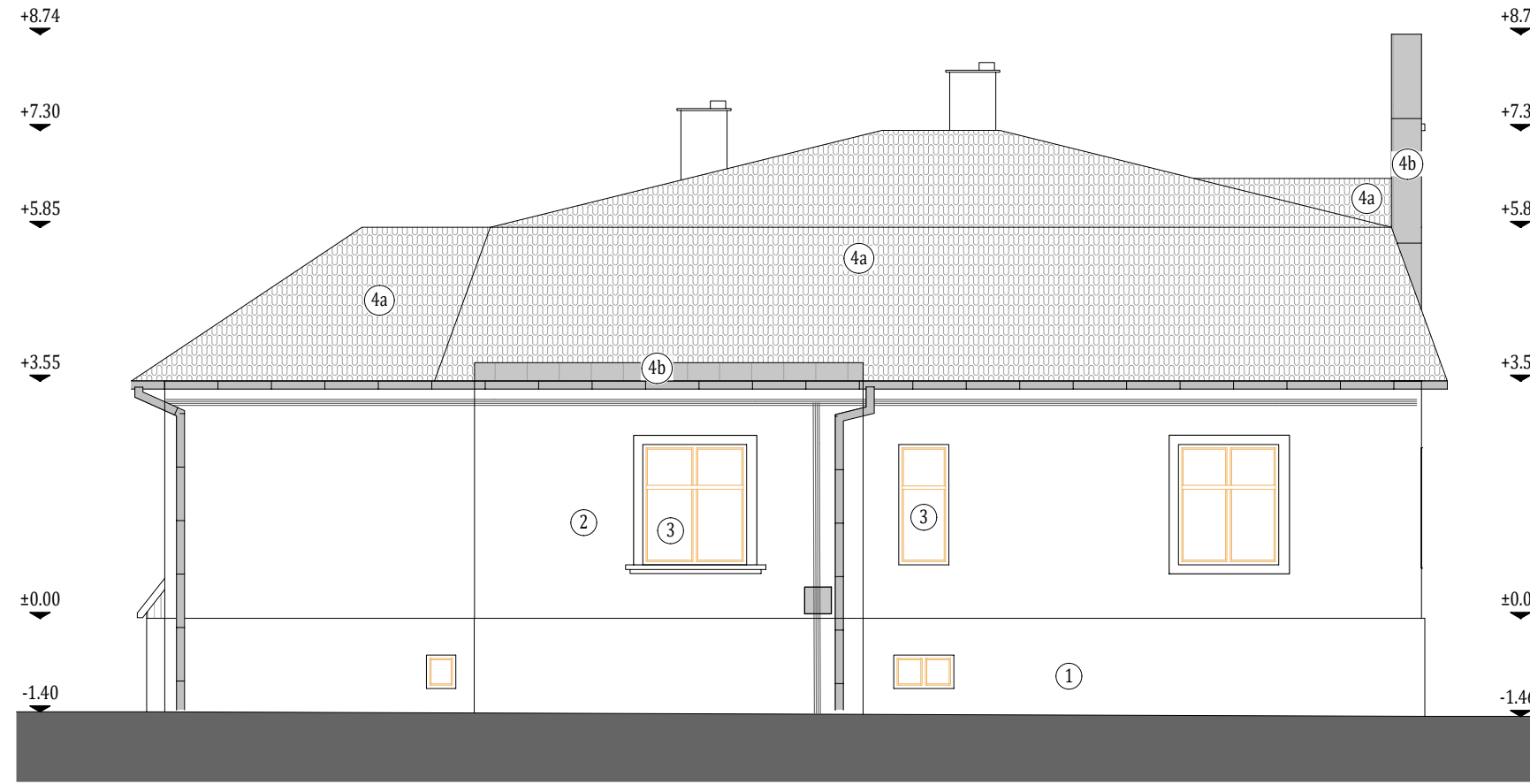

FATADA NORD-VEST EXISTENTA

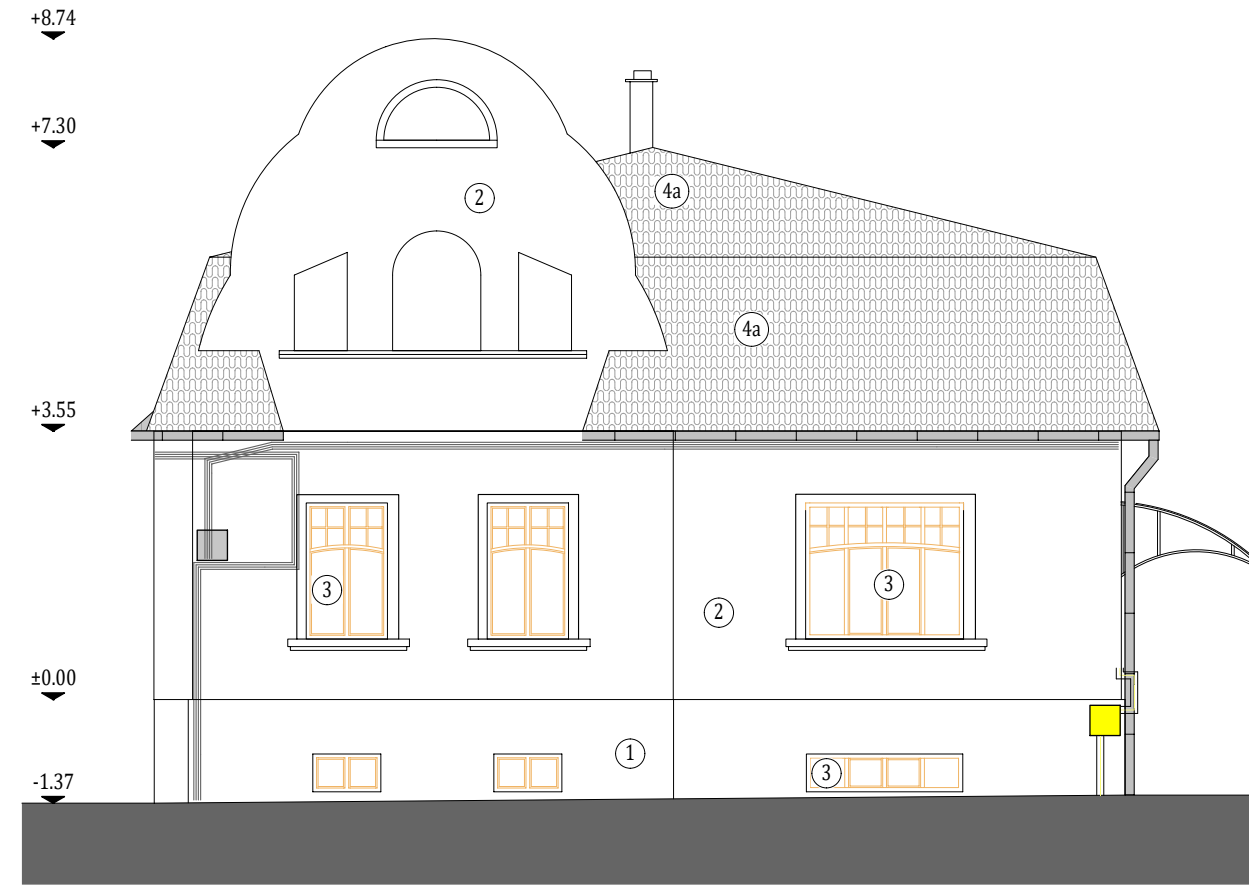

LEGENDĂ

- SCANDURA LEMN
- TAMPLARIE PVC CU GEAM TERMOIZOLANT
- INVELITOARE TABLA
- CABLURI PRINSE PE PERETE
- TEAVA DE GAZ
- KIT EVACUARE SI ADMISIE C.T.
- CONTOR, CUTIE GAZ
- PANOU ELECTRIC
- CORP DE ILUMINAT
- CAMERA SUPRAVEGHERE
- IGHEABURI SI BURLANE
- 1 tencuială pentru soclu
- 2 tencuială exterioră
- 3 tâmplărie existentă
- 4a învelitoare țiglă ceramică
- 4b învelitoare tablă

Clasa de importanță a construcției : II  
Categorie de importanță : C - normală  
Grad de rezistență la foc : III  
Risc mic de incendiu

NOTA: Suprafețele utile sunt estimative.		Beneficiar: Municipiul Bistrita		Proiect nr. 389/2021
PROIECTANT GENERAL: KES BUSINESS S.R.L. Mun. Bistrita, Str. 1 Decembrie, Nr.30, Birou 2, Jud. Bistrita-Nasaud		Titlu: Creșterea eficienței energetice a clădirii - Grădinița cu program normal nr.10, B-dul Independenței nr.57		Specialitate Arhitectură
Amplasament: B-dul Independenței nr. 57, municipiul Bistrita		Titlu planșă: FATADE EXISTENTE		Faza: D.A.L.L.
Șef proiect	arh. Ratiu Raluca	Scara 1:100	FATADE EXISTENTE	Planșa nr. A - 0.5
Proiectat	arh. Ratiu Raluca	Data 13.10.2021		
Întocmit	arh. Ratiu Raluca			